

CATÁLOGO DO ITEM IMPORTADO

Pleito de Inclusão de Ex-Tarifário

Número de Controle SDIC	NCM	Sugestão de descrição do ex-Tarifário (item II – c. da Ficha Técnica – Excel)
F12-24II	8412.21.90	Motores hidráulicos de pistões axiais, com válvulas solenoides de acionamento, com deslocamento volumétrico de 10,5 cm ³ /revolução, pressão nominal de 165 kgf/cm ² e máxima de 325 kgf/cm ² , vazão máxima de 22,1 l/min, rotação máxima de 1920 rpm, torque de 27,05 Nm e peso de 13,50 kg, para acionamento do ventilador do sistema de arrefecimento de máquinas autopropulsadas.

1. Especificações técnicas detalhadas da autopeça:

Motor hidráulico de pistões axiais, destinada ao acionamento do ventilador do sistema de arrefecimento de máquinas autopropulsadas, apresentando rotação máxima de 1920 rpm, torque de 27,05 Nm e vazão máxima de 22,1 L/min, operando com pressão nominal de 165 kgf/cm² e máxima de 325 kgf/cm², dotado de válvulas solenoides de comando e com deslocamento volumétrico de 10,5 cm³ por revolução.

2. Imagens da autopeça importada e/ou desenho esquemático:



Figura 1 Todas as dimensões estão em milímetros (mm)

3. Aplicação do item importado:

Aplicado em máquinas autopropulsadas (Pá Carregadeira de Rodas).

4. Função do item importado no produto fabricado pela empresa pleiteante do ex-tarifário:

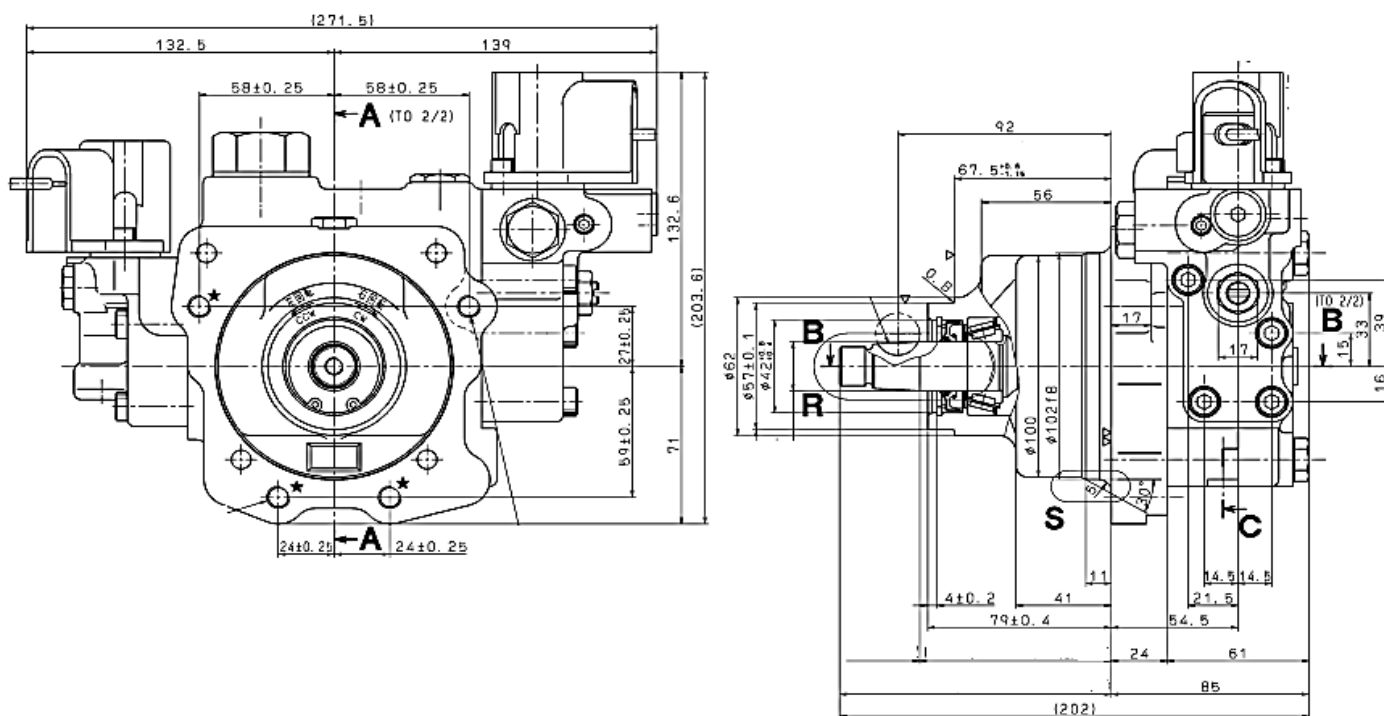
Acionamento do ventilador do sistema de arrefecimento de máquinas autopropulsadas.

5. Material:

- Carcaça de ferro fundido
- Pistões de aço
- Engrenagens de aço
- Pinos de aço
- Anéis de vedação de borracha